

# ÖZGÜR Motor & Generatör

**1165 kW ,1500 rpm ,400 Volt ,2102 Amper , ikaz 22 Volt ,5,7 Amper  
Sahada Bakım Raporu**



Caner CANDEMİR  
Özgür Motor&Generatör  
11-12-2012

[caner.candemir@ozgurbobinaj.com.tr](mailto:caner.candemir@ozgurbobinaj.com.tr)

Santral Tel : 0 216 353 71 81  
Cep : 0 532 120 39 28  
Fax : 0 216 306 13 42

**ÖZGÜR BOBİNAJ VE BALANS SANAYİİ**

**1 / 23**

Ankara Asfaltı Üzeri  
Soğanlık Sapağı Karşısı  
Tavsatmaz Sanayi Sitesi  
No: 33 Kartal / İSTANBUL

Tel. : (0 216) 353 71 81  
Fax : (0.216) 306 13 42

24 saat servis tel. : (0 532) 664 14 32

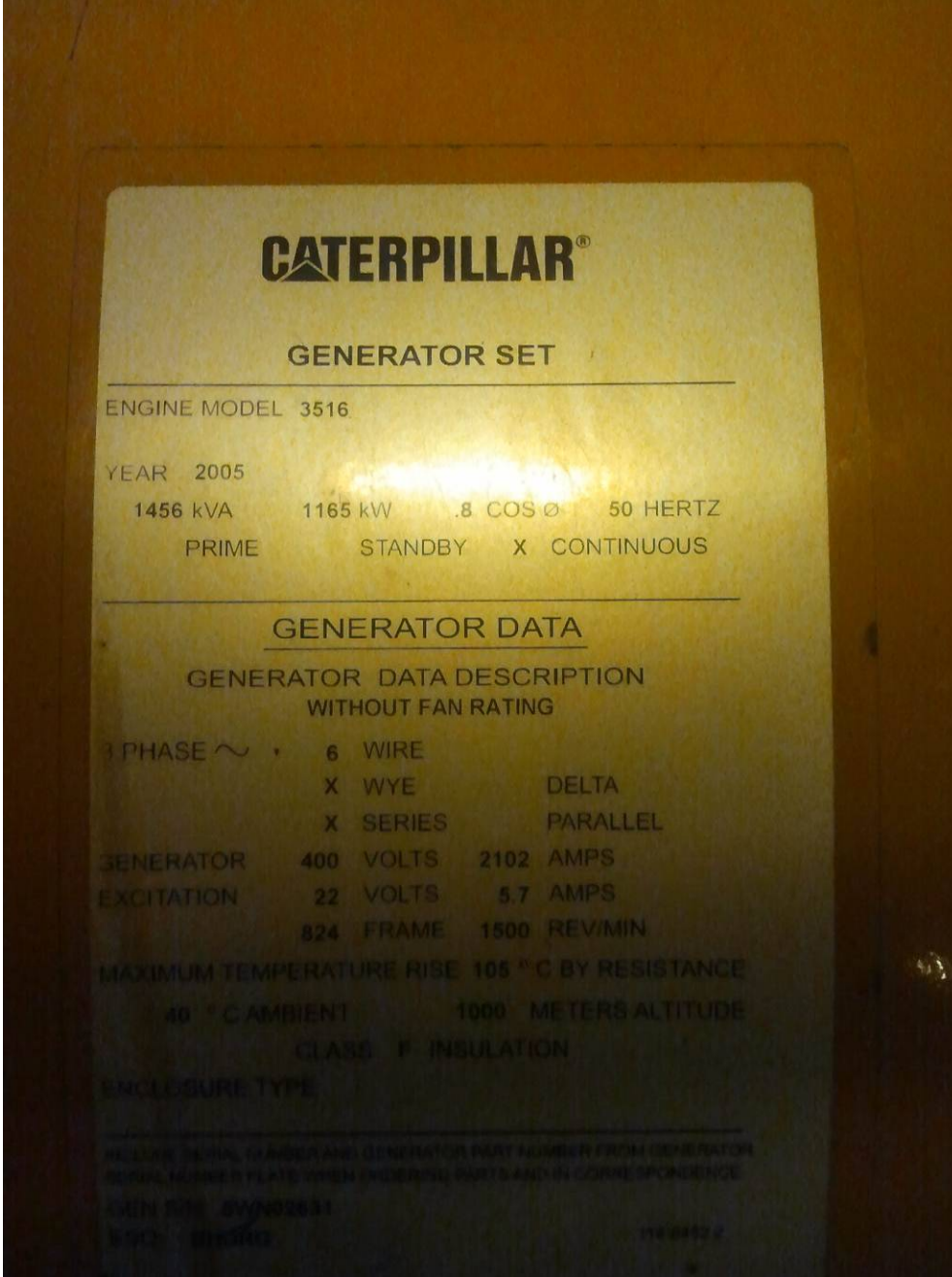

# ÖZGÜR Motor & Generatör

İÇİNDEKİLER	SAYFA
1-CARASKAL SİSTEMİN İMALİ VE MONTAJI	4
2-KLEMENS TABLOSUNUN MARKALANMASI VE DEMONTE EDİLMESİ	5
3-ARKA KAPAK EXCİTER GRUBU VE RULMANIN DEMONAJI	6
4-GENERATÖRÜN MOTORDAN AYRILMASI	7
5-ELEKTRİK EXPERTİZLERİ	8
6-MEKANİK EXPERTİZLERİ	10
7-DIYOT VE VARİSTÖR,ISITICI VE ISI ÖLÇER KONTROLÜ	11
8-TEMİZLİK	12
9-VERNİKLEME	15
10- KURUTMA	16
11- MONTAJ	17
12- VİBRASYON TESTLERİ	20
13- YÜKLEME DEĞERLERİ	21
14- SONUÇ	22

## CARASKAL SİSTEMİN İMALİ VE MONTAJI



Generatörün yerinden sökülebilmesi ve rotorun içerisinden çıkartılabilmesi için 5 ton kapasiteli caraskal sistemi proje ve inşaatı yapılarak generatör üzerine monte edildi.

## KLEMENS TABLOSUNUN MARKALANMASI VE DEMONTE EDİLMESİ



# ÖZGÜR Motor & Generatör

Kablolar fotoğraflanarak ve markalanarak demonte edildi.

## ARKA KAPAK EXCİTER GRUBU VE RULMANIN DEMONTAJI



### ÖZGÜR BOBİNAJ VE BALANS SANAYİİ

6 / 23

Ankara Asfaltı Üzeri  
Soğanlık Sapağı Karşısı  
Tavsatmaz Sanayi Sitesi  
No: 33 Kartal / İSTANBUL

Tel. : (0 216) 353 71 81  
Fax : (0.216) 306 13 42

24 saat servis tel. : (0 532) 664 14 32

# ÖZGÜR Motor & Generatör



**GENERATÖRÜN MOTORDAN AYRILMASI**

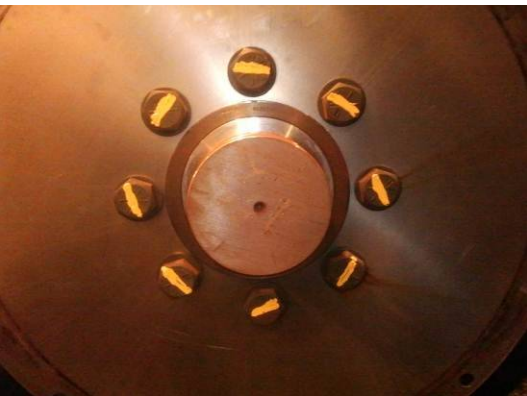
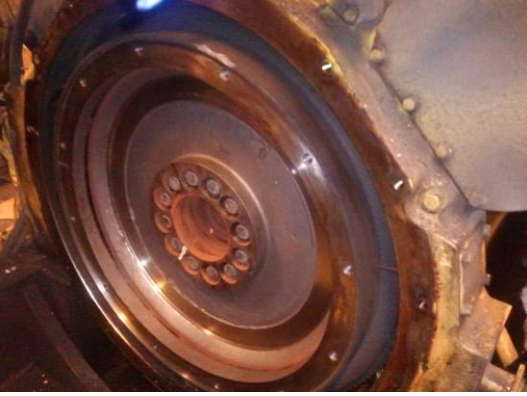

## ÖZGÜR BOBİNAJ VE BALANS SANAYİİ

7 / 23

Ankara Asfaltı Üzeri  
Soğanlık Sapağı Karşısı  
Tavsatmaz Sanayi Sitesi  
No: 33 Kartal / İSTANBUL

Tel. : (0 216) 353 71 81  
Fax : (0.216) 306 13 42

24 saat servis tel. : (0 532) 664 14 32



## ELEKTRİK EXPERTİZİ

### ANA STATOR Megger Testi

Ölçüm noktası	Sargı Sıcaklığı	15. saniye	30. saniye	45. saniye	60. saniye
U,V,W fazı ile Şase arası	28°C	78MΩ	213MΩ	801MΩ	1490MΩ

### DC Direnç testi (28°C)

Ölçüm noktası	Ölçüm akımı	Stabil ölçüm değeri
U fazı	15 Amper	0,9328 mΩ
V fazı	15 Amper	0,9367 mΩ
W fazı	15 Amper	0,9416 mΩ

### ANA ROTOR Megger Testi

Ölçüm noktası	Sargı Sıcaklığı	15. saniye	30. saniye	45. saniye	60. saniye
Sargı ile Şase arası	28°C	2,22MΩ	2,33MΩ	2,4MΩ	2,47MΩ



Ana rotor izolasyonu kabul edilir seviyelerin altındadır.

## DC Direnç testi (28°C)

Ölçüm noktası	Ölçüm akımı	Stabil ölçüm değeri
Sargı	8 Amper	0,9162

## EXCİTER ROTOR Megger Testi

Ölçüm noktası	Sargı Sıcaklığı	15. saniye	30. saniye	45. saniye	60. saniye
U,V,W fazı ile Şase arası	28°C	>2000MΩ	>2000MΩ	>2000MΩ	>2000MΩ

## DC Direnç testi (28°C)

Ölçüm noktası	Ölçüm akımı	Stabil ölçüm değeri
U fazı ile W fazı arası	1 Amper	156,07 mΩ
U fazı ile V fazı arası	1 Amper	156,10 mΩ
V fazı ile W fazı arası	1 Amper	156,73mΩ

## EXCİTER STATOR Megger Testi

Ölçüm noktası	Sargı Sıcaklığı	15. saniye	30. saniye	45. saniye	60. saniye
Sargı ile Şase arası	28°C	>2000MΩ	>2000MΩ	>2000MΩ	>2000MΩ

## DC Direnç testi (28°C)

Ölçüm noktası	Ölçüm akımı	Stabil ölçüm değeri
---------------	-------------	---------------------

Sargı arası	1 Amper	3,7718 $\Omega$
-------------	---------	-----------------

## PMG STATOR Megger Testi

Ölçüm noktası	Sargı Sıcaklığı	15. saniye	30. saniye	45. saniye	60. saniye
U,V,W fazı ile Şase arası	28°C	>2000M $\Omega$	>2000M $\Omega$	>2000M $\Omega$	>2000M $\Omega$

## DC Direnç testi (28°C)

Ölçüm noktası	Ölçüm akımı	Stabil ölçüm değeri
U fazı ile W fazı arası	1 Amper	240,86 m $\Omega$
U fazı ile V fazı arası	1 Amper	237,60 m $\Omega$
V fazı ile W fazı arası	1 Amper	240,92 m $\Omega$

## MEKANİK EXPERTİZİ

KONUM	ÖLÇÜ
Arka mil rulman yatağı	130,030 mm
Arka kapak rulman yatağı	280,040 mm
Arka kapak rulman yatağı üst ölçüsü	306,750 mm
Arka kapak rulman yatağı üst geçiş ölçüsü	306,780 mm

Mekanik expertizde toleranslarda bir problem görülmemiştir.

**DIYOT VE VARİSTÖR, İSİTİCİ VE İSİ ÖLÇER KONTROLÜ**



Diyot ve varistörün avometre ile kontrolünde problem görülmedi.

# ÖZGÜR Motor & Generatör



6 adet sargı PT100'ü ve 1 adet yatak PT100 ,ü avometre ile ölçüldü problem görülmedi.



2 adet 600 W 120 Volt seri bağlı ısıtıcılarda problem görülmedi.

## TEMİZLİK



## ÖZGÜR BOBİNAJ VE BALANS SANAYİİ

12 / 23

Ankara Asfaltı Üzeri  
Soğanlık Sapağı Karşısı  
Tavsatmaz Sanayi Sitesi  
No: 33 Kartal / İSTANBUL

Tel. : (0 216) 353 71 81  
Fax : (0.216) 306 13 42

24 saat servis tel. : (0 532) 664 14 32

# ÖZGÜR Motor & Generatör



## ÖZGÜR BOBİNAJ VE BALANS SANAYİİ

13 / 23

Ankara Asfaltı Üzeri  
Soğanlık Sapağı Karşısı  
Tavsatmaz Sanayi Sitesi  
No: 33 Kartal / İSTANBUL

Tel. : (0 216) 353 71 81  
Fax : (0.216) 306 13 42

24 saat servis tel. : (0 532) 664 14 32

# ÖZGÜR Motor & Generatör



## ÖZGÜR BOBİNAJ VE BALANS SANAYİİ

14 / 23

Ankara Asfaltı Üzeri  
Soğanlık Sapağı Karşısı  
Tavsatmaz Sanayi Sitesi  
No: 33 Kartal / İSTANBUL

Tel. : (0 216) 353 71 81  
Fax : (0.216) 306 13 42

24 saat servis tel. : (0 532) 664 14 32

# ÖZGÜR Motor & Generatör



## ÖZGÜR BOBİNAJ VE BALANS SANAYİİ

15 / 23

Ankara Asfaltı Üzeri  
Soğanlık Sapağı Karşısı  
Tavsatmaz Sanayi Sitesi  
No: 33 Kartal / İSTANBUL

Tel. : (0 216) 353 71 81  
Fax : (0.216) 306 13 42

24 saat servis tel. : (0 532) 664 14 32

# ÖZGÜR Motor & Generatör

## VERNİKLEME

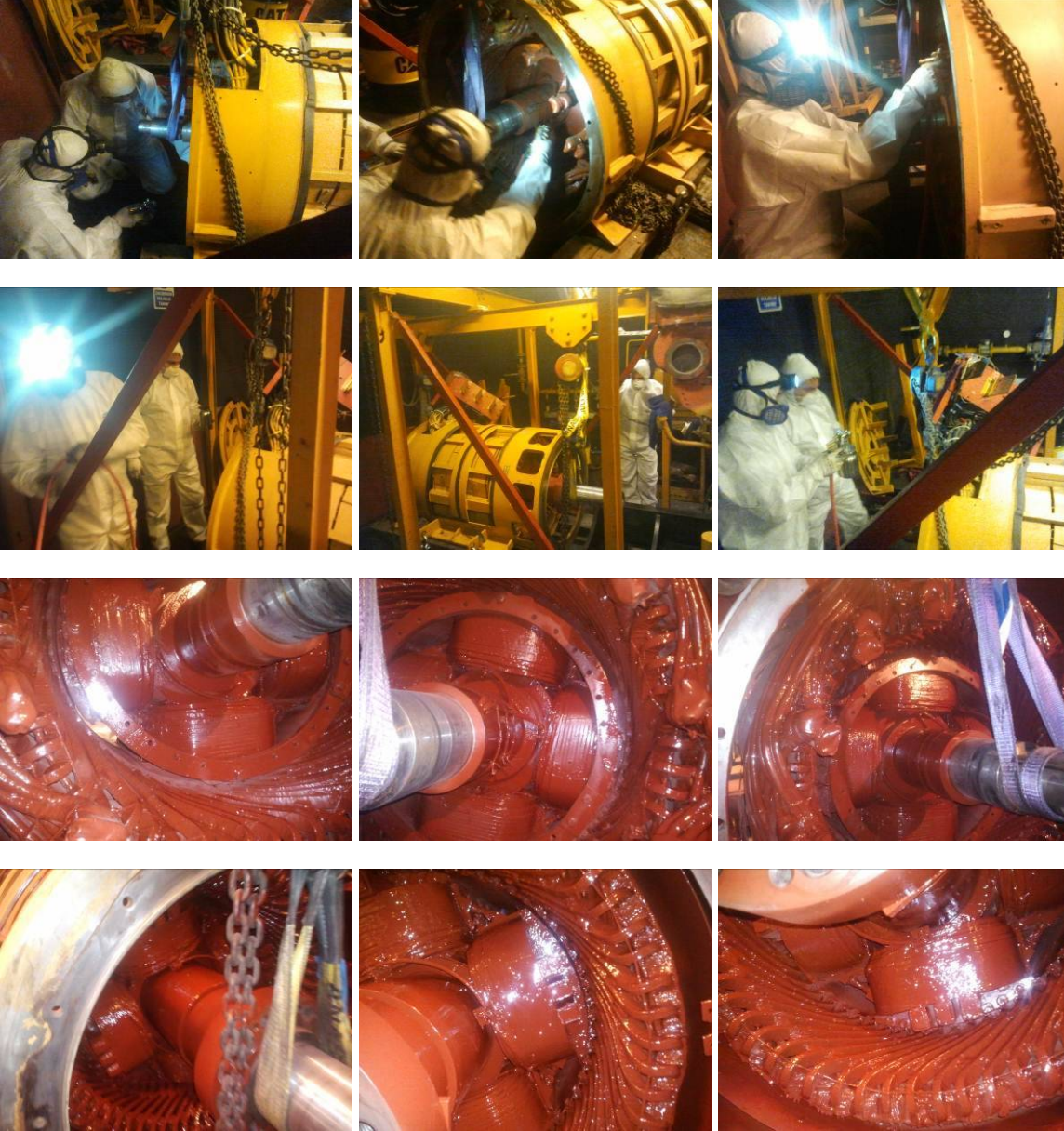

### ÖZGÜR BOBİNAJ VE BALANS SANAYİİ

16 / 23

Ankara Asfaltı Üzeri  
Soğanlık Sapağı Karşısı  
Tavsatmaz Sanayi Sitesi  
No: 33 Kartal / İSTANBUL

Tel. : (0 216) 353 71 81  
Fax : (0.216) 306 13 42

24 saat servis tel. : (0 532) 664 14 32



## KURUTMA



Yıkama ve vernikleme sonrasında oluşan nemin atılması için sargılara 2-3 saat kurutulma işlemi uygulandı.

Bakım sonrası tüm sargıların izolasyon seviyesi 1000 Volt megger gerilimi altında  $>2000M\Omega$  olarak standartların üzerinde olduğu ölçülerek tespit edildi.

# ÖZGÜR Motor & Generatör

## MONTAJ



### ÖZGÜR BOBİNAJ VE BALANS SANAYİİ

18 / 23

Ankara Asfaltı Üzeri  
Soğanlık Sapağı Karşısı  
Tavsatmaz Sanayi Sitesi  
No: 33 Kartal / İSTANBUL

Tel. : (0 216) 353 71 81  
Fax : (0.216) 306 13 42

24 saat servis tel. : (0 532) 664 14 32

# ÖZGÜR Motor & Generatör



## ÖZGÜR BOBİNAJ VE BALANS SANAYİİ

19 / 23

Ankara Asfaltı Üzeri  
Soğanlık Sapağı Karşısı  
Tavsatmaz Sanayi Sitesi  
No: 33 Kartal / İSTANBUL

Tel. : (0 216) 353 71 81  
Fax : (0.216) 306 13 42

24 saat servis tel. : (0 532) 664 14 32

# ÖZGÜR Motor & Generatör



## ÖZGÜR BOBİNAJ VE BALANS SANAYİİ

20 / 23

Ankara Asfaltı Üzeri  
Soğanlık Sapağı Karşısı  
Tavsatmaz Sanayi Sitesi  
No: 33 Kartal / İSTANBUL

Tel. : (0 216) 353 71 81  
Fax : (0.216) 306 13 42

24 saat servis tel. : (0 532) 664 14 32

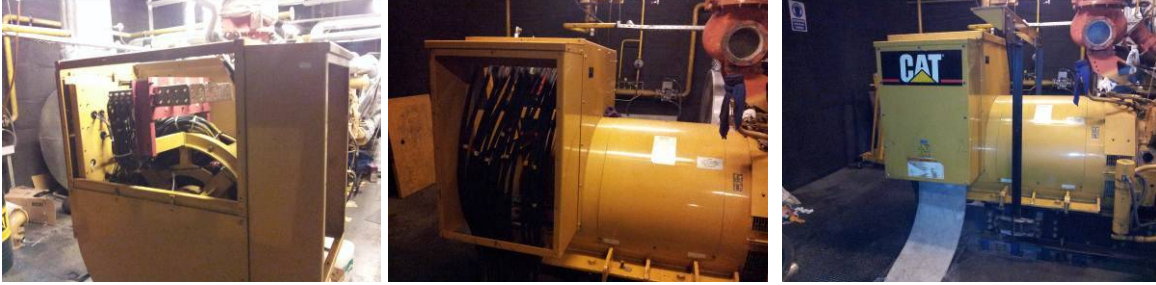

## Bakım Öncesi Vibrasyon Testi

<u>Machine name</u>	<u>POINT name</u>	<u>Date/Time</u>	<u>Last value</u>	<u>Units</u>	<u>Detection</u>	<u>POINT description</u>
öntest	HV	12.11.2012 13:23:52	4,646	mm/s	RMS	on yatay vibrasyon (mm/sn RMS)
öntest	HE	12.11.2012 13:24:06	3,648	gE	Peak	ön yatay envelope (gE PEAK)
öntest	VV	12.11.2012 13:24:23	13,516	mm/s	RMS	on dikey vibrasyon (mm/sn RMS)
öntest	AV	12.11.2012 13:24:45	1,918	mm/s	RMS	on aksiyel vibrasyon (mm/sn RMS)
öntest	NHV	12.11.2012 13:25:09	7,086	mm/s	RMS	arka yatay vibrasyon (mm/sn RMS)
öntest	NHE	12.11.2012 13:25:21	16,868	gE	Peak	arka yatay envelope (gE PEAK)
öntest	NVV	12.11.2012 13:25:40	4,567	mm/s	RMS	arka dikey vibrasyon (mm/sn RMS)
öntest	NAV	12.11.2012 13:25:59	3,803	mm/s	RMS	arka aksiyel vibrasyon(mm/snRMS)

## Bakım Sonrası Vibrasyon Testi

<u>Machine name</u>	<u>POINT name</u>	<u>Date/Time</u>	<u>Last value</u>	<u>Units</u>	<u>Detection</u>	<u>POINT description</u>
finaltesti	HV	10.12.2012 16:37:57	4,375	mm/s	RMS	on yatay vibrasyon (mm/sn RMS)
finaltesti	HE	10.12.2012 16:38:08	3,719	gE	Peak	ön yatay envelope (gE PEAK)
finaltesti	VV	10.12.2012 16:38:22	4,285	mm/s	RMS	on dikey vibrasyon (mm/sn RMS)
finaltesti	AV	10.12.2012 16:38:39	2,349	mm/s	RMS	on aksiyel vibrasyon (mm/sn RMS)
finaltesti	NHV	10.12.2012 16:39:01	6,236	mm/s	RMS	arka yatay vibrasyon (mm/sn RMS)
finaltesti	NHE	10.12.2012 16:39:12	3,867	gE	Peak	arka yatay envelope (gE PEAK)
finaltesti	NVV	10.12.2012 16:39:24	4,818	mm/s	RMS	arka dikey vibrasyon (mm/sn RMS)
finaltesti	NAV	10.12.2012 16:39:37	3,313	mm/s	RMS	arka aksiyel vibrasyon(mm/snRMS)

# ÖZGÜR Motor & Generatör

## Bakım Öncesi Vibrasyon Testi

Machine name   POINT name   Date/Time   Last value   Units   Detection   POINT description

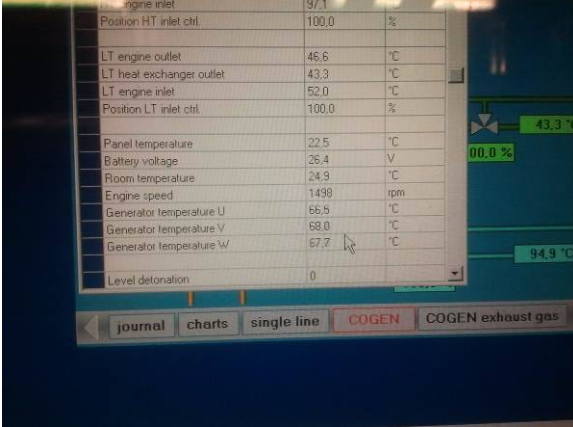
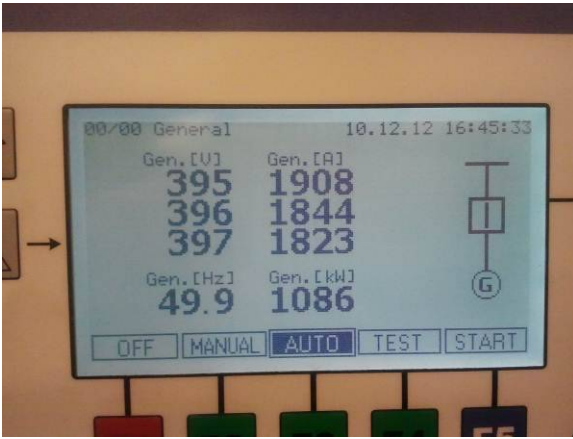

Generatör % 100 gücüne kadar yüklendi . 30 dk . çalışma sonrasında sargı sıcaklığı 68 °C derece ve arka yatak sıcaklığı 45 °C ölçüldü.

ÖZGÜR BOBİNAJ VE BALANS SANAYİİ

22 / 23

Ankara Asfaltı Üzeri  
Soğanlık Sapağı Karşısı  
Tavsatmaz Sanayi Sitesi  
No: 33 Kartal / İSTANBUL

Tel. : (0 216) 353 71 81  
Fax : (0.216) 306 13 42

24 saat servis tel. : (0 532) 664 14 32

**SONUÇ:**

Generatörün demontajından sonra yapılan expertizlerde sargıların aşırı kirli olduğu bu sebep ile rotor izolasyonunun çok düşük olduğu tespit edildi.

Bakım da tüm kirler bertaraf edilerek sargı ve generatör parçaları yıkanarak temizlendi. Mekanik ve görsel kontrolleri yapıldı.

Rulman yenisi ile değiştirildi. Mekanik kontroller yapıldı.

Sargılar koruyucu vernik ile verniklendi.

Stator sargı nem kondenser ısıtıcıları devreye alınarak bakım işlemi tamamlandı.

Devreye alınma sonrasında vibrasyon değerlerinde iyileşme olduğu ve kabul edilir seviyelerde olduğu ölçülerek görüldü.

Yatak ve sargı sıcaklıkları kabul edilir seviyelerde olduğu ölçülerek görüldü.

Kablo montajından önce yapılan izolasyon testlerinde tüm sargıların şaseye karşı 1000 Volt gerilim altında 2000 MΩ üzerinde olduğu ölçülerek tespit edildi.

Generatörün çalışmasında herhangi bir problem görülmedi.